

# Bauma- schinen

einfach mieten.

# Zeichen & Symbole



EXCAV 3D-Maschinenassistenzsystem



iDig Assistenzsystem



Trimble Earthworks (TEW) Maschinensteuerung (GPS, UTS, Laser)



OilQuick Schnellwechselsystem



Lehnhoff Schnellwechselsystem



LIKUFIX Schnellwechselsystem



mit Holp RotoTop



mit Powertilt



mit Tiltrotator



mit Elektroantrieb



Verwendung von Bio-Hydrauliköl möglich



mit Bedienpersonal

# Standortübersicht

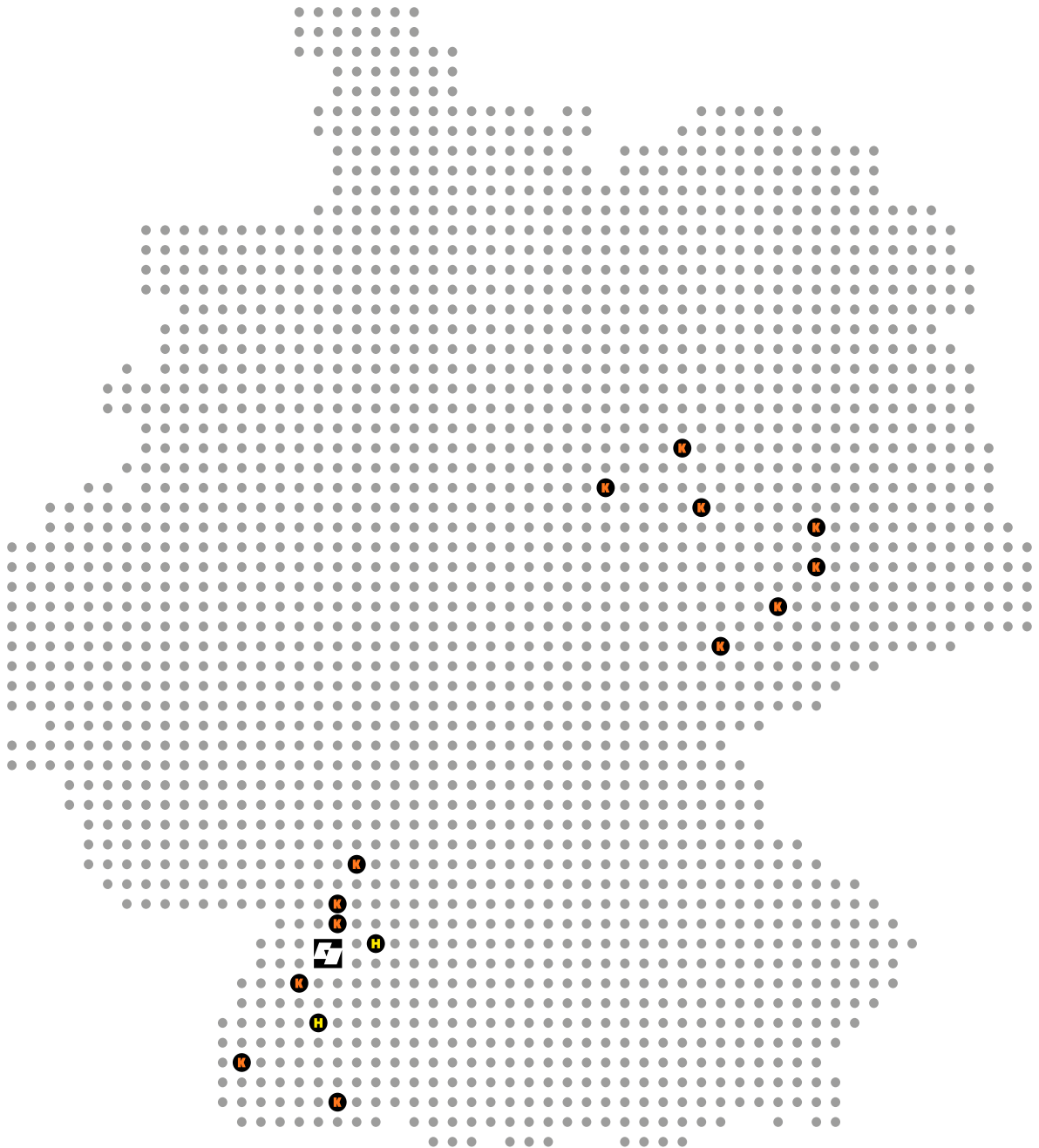

HOCH Baumaschinen GmbH



KOHRMANN Baumaschinen GmbH



Zentrale in Steinach (Baden)

# Niederlassungen & Ansprechpartner



## Zentrale Steinach

---

Bildstöckle 10  
77790 Steinach (Baden)

### Mietdisposition

Nico Ille // Jochen Göhring  
+49 78 32 / 97 47 33-640  
[info@hoch-baumaschinen.de](mailto:info@hoch-baumaschinen.de)

## Standort Horb am Neckar

---

Liststraße 13  
D-72160 Horb am Neckar

### Mietdisposition

Jürgen Katz  
+49 74 51 / 61545-0  
[horb@hoch-baumaschinen.de](mailto:horb@hoch-baumaschinen.de)

## Standort Freiburg I

---

Siemensstraße 6  
79108 Freiburg i. Br.

### Mietdisposition

Luzian Koller  
+49 761 / 88 15 894-0  
[freiburg@hoch-baumaschinen.de](mailto:freiburg@hoch-baumaschinen.de)

## Standort Freiburg II

---

Zinkmattenstraße 34  
79108 Freiburg im Breisgau

### Mietdisposition

Eric Braun  
+49 761 / 20894-1240  
[freiburg@kohrmann-baumaschinen.de](mailto:freiburg@kohrmann-baumaschinen.de)

## Standort Bühl

---

Rittgrabenstraße 1  
77815 Bühl, Baden

### Mietdisposition

Aaron Klumpp // Kristina Braun  
+49 7223 / 9861-1040  
[buehl@kohrmann-baumaschinen.de](mailto:buehl@kohrmann-baumaschinen.de)

## Standort Albbruck

---

Gewerbestraße 32  
79774 Albbruck

### Mietdisposition

Jörg Matt  
+49 7753 / 97973-11  
[albbruck@kohrmann-baumaschinen.de](mailto:albbruck@kohrmann-baumaschinen.de)

## Standort Renchen

---

Kniebisstraße 3  
77871 Renchen

### Mietdisposition

Mario Bähr  
+49 7843 / 9434-1640  
[renchen@kohrmann-baumaschinen.de](mailto:renchen@kohrmann-baumaschinen.de)

## Standort Lahr

---

Fritz-Rinderspacherstraße 20  
77933 Lahr

### Mietdisposition

Martin Maier  
+49 7821 / 50943-1540  
[lahr@kohrmann-baumaschinen.de](mailto:lahr@kohrmann-baumaschinen.de)



## Standort Karlsruhe

---

Pforzheimer Straße 31  
76227 Karlsruhe

### Mietdisposition

Steven Doll // Nikolas Schneider  
+49 721 / 94419-1140  
[karlsruhe@kohrmann-baumaschinen.de](mailto:karlsruhe@kohrmann-baumaschinen.de)

## Standort Leipzig

---

Westringstraße 101  
04435 Schkeuditz

### Mietdisposition

Christian Dörre // Jörg Seifert  
+49 342 / 05661-2440  
[leipzig@kohrmann-baumaschinen.de](mailto:leipzig@kohrmann-baumaschinen.de)

## Standort Bitterfeld

---

Leipziger Straße 11  
06749 Bitterfeld

### Mietdisposition

Benny Schubert // Sylke Nowak  
+49 3493 / 6091-2540  
[bitterfeld@kohrmann-baumaschinen.de](mailto:bitterfeld@kohrmann-baumaschinen.de)

## Standort Glauchau

---

Waldenburger Straße 53  
08371 Glauchau

### Mietdisposition

Kathrin Stenzel  
+49 3763 / 1779-2040  
[glauchau@kohrmann-baumaschinen.de](mailto:glauchau@kohrmann-baumaschinen.de)

## Standort Döbeln-Mochau

---

Am Fuchslotch 7  
04720 Mochau

### Mietdisposition

Ilona Brandt  
+49 3431 / 7188-2340  
[doebeln@kohrmann-baumaschinen.de](mailto:doebeln@kohrmann-baumaschinen.de)

## Standort Auggen

---

Am Bärenacker 4-6  
79424 Auggen

### Mietdisposition

Martin Fuchs  
+49 7631 / 70066-1340  
[auggen@kohrmann-baumaschinen.de](mailto:auggen@kohrmann-baumaschinen.de)

## Standort Halle

---

Lieskauer Str. 4  
06120 Halle

### Mietdisposition

Caroline Rudolph // Stefanie Sander  
+49 345 / 773873-2640  
[halle@kohrmann-baumaschinen.de](mailto:halle@kohrmann-baumaschinen.de)

## Standort Chemnitz

---

Annaberger Str. 136  
09120 Chemnitz

### Mietdisposition

Hendrik Ludwig  
+49 371 / 280981-2140  
[chemnitz@kohrmann-baumaschinen.de](mailto:chemnitz@kohrmann-baumaschinen.de)

## Standort Dresden

---

Straße des 17. Juni 18  
01257 Dresden

### Mietdisposition

Sebastian Andrä // Steffen Lange  
+49 351 / 850325-2240  
[dresden@kohrmann-baumaschinen.de](mailto:dresden@kohrmann-baumaschinen.de)

## Großprojekte

---

### Key Account Manager

Daniel Rohloff  
+49 78 32 / 97 47 33-646  
[daniel.rohloff@hoch-baumaschinen.de](mailto:daniel.rohloff@hoch-baumaschinen.de)



---

**HOCH**  
Baumaschinen GmbH

**kohrmann**  
BAUMASCHINEN

**HOCH**  
Hydraulik GmbH

  
csconsulting

 **Baumashop24**

 **ROCCA**

  
VIB KÄUFEN  
DEIN BAGGER

---

Unternehmen und Marken der  **HOCHGRUPPE**

# 01 Baggern

010 Minibagger von Kubota	7
011 Minibagger von Takeuchi	9
012 Hybrid-/Elektrobagger	10
013 Zubehör Minibagger	11
014 Mobilbagger	15
015 Mobilbagger (Kurzheck)	16
016 Kettenbagger	17
017 Kettenbagger (Kurzheck)	18
018 Langstielbagger	19
019 Zubehör Bagger	21

# 02 Laden

020 Kompakt- und Radlader mit Knickgelenk	27
021 Kompakt- und Radlader mit Achslenkung	28
022 Teleskoplader	29
023 Drehbare Teleskoplader	30
024 Deltalader	31
025 Laderaupen	32

# 03 Planieren

030 Planierraupen	33
031 Grader	34

# 04 Transportieren

040 Raupendumper	35
041 Raddumper	36
042 Knickgelenkdumper	37

# 05 Verdichten

050 Walzen	39
051 Verdichtungsgeräte von BOMAG	40
052 Verdichtungsgeräte von WEBER	41

# 06 Steuern

060 Maschinensteuerung	43
------------------------	----

# 07 Versorgen & Ausstatten

070 Nutzfahrzeuge	45
071 Multifunktionsfahrzeuge	47
072 Strom und Licht	49
073 Druckluft	50
074 Hydraulikaggregate und Zubehör	49
075 Sonstiges	52

# 08 Weitere Informationen

080 Mietbedingungen	54
---------------------	----

010



### EXCAV – 3D-Steuerung für jeden Bagger

EXCAV ist ein einfaches GPS-Maschinenassistenten-System, das die Position, Lage und Bewegung der Baumaschine in Echtzeit visualisiert.

**Mehr Infos gibt's in  
unseren Mietparks.**

## 010 Kubota



Typ	Gewicht	1 Arbeitstag	2-5 AT	6-20 AT	ab 21 AT
Kubota K008-3 / U10-3	1.000 kg	127,00	106,00	88,00	<b>74,00</b>
Kubota U17-3 / KX016-4 / U18-5	1.800 kg	134,00	111,00	92,00	<b>78,00</b>
Kubota U20-3 / KX019-4	2.000 kg	141,00	117,00	98,00	<b>82,00</b>
Kubota U27-4 / KX027-4 / KX030-4	2.500 kg	151,00	126,00	105,00	<b>87,00</b>
Kubota U36-4 / KX037-4	3.500 kg	162,00	135,00	112,00	<b>93,00</b>
Kubota KX042-4	4.000 kg	173,00	145,00	120,00	<b>101,00</b>
Kubota U50-5	5.000 kg	184,00	153,00	127,00	<b>107,00</b>
Kubota U56-5 / KX060-5	6.000 kg	194,00	162,00	135,00	<b>112,00</b>
Kubota KX080-4α2 / KX085-5	8.500 kg	249,00	206,00	173,00	<b>145,00</b>
Oil Quick OQ45-5		34,00	27,00	23,00	<b>21,00</b>
Oil Quick OQ60-5		34,00	27,00	23,00	<b>21,00</b>
Power tilt mit OQ45-5		34,00	27,00	23,00	<b>21,00</b>

## Wichtige Fragen

Um so schnell wie möglich das beste Angebot machen zu können, benötigen wir folgende Angaben:

- Welche Firma?
- Wer ist Ansprechpartner?
- Wo ist die Baustelle?
- Was wird benötigt?
- Wann wird das Gerät gebraucht?
- Wie lange wird die Maschine gemietet?
- Welches Schnellwechselsystem?
- Welche Größe haben die Hydraulikanschlüsse?
- Abholung oder Lieferung?

# NEU

3D-Assistenzsystem  
auch für Mini- und  
Kompaktbagger

AUF DEN  
**PUNKT**  
GEBRACHT.



**Erklärvideos.  
Handbücher.  
Ersatzteile.**

Mehr Infos zu  
deiner Maschine.

 **HOCH**GRUPPE

011

**Klein und Kompakt.**

Unsere breite Palette an Minibaggern bietet Lösungen für die unterschiedlichsten Ansprüche auf der Baustelle.

Bei der richtigen Auswahl helfen unsere erfahrenen Kollegen in unseren Mietparks gerne weiter.

**011 Takeuchi**

Typ	Gewicht	1 Arbeitstag	2-5 AT	6-20 AT	ab 21 AT
Takeuchi TB210R	1.000 kg	127,00	106,00	88,00	<b>74,00</b>
Takeuchi TB215R / TB216	1.500 kg	134,00	111,00	92,00	<b>78,00</b>
Takeuchi TB219 / TB320	2.000 kg	141,00	117,00	98,00	<b>82,00</b>
Takeuchi TB225 / TB228	2.500 kg	151,00	126,00	105,00	<b>87,00</b>
Takeuchi TB230 / TB235 / TB335R	3.500 kg	162,00	135,00	112,00	<b>93,00</b>
Takeuchi TB240	4.000 kg	173,00	145,00	120,00	<b>101,00</b>
Takeuchi TB250 / TB350R	5.000 kg	184,00	153,00	127,00	<b>107,00</b>
Takeuchi TB260 / TB257R	6.000 kg	194,00	162,00	135,00	<b>112,00</b>
Takeuchi TB370	7.000 kg	211,00	175,00	146,00	<b>122,00</b>
Takeuchi TB290	8.500 kg	249,00	206,00	173,00	<b>145,00</b>
Oil Quick OQ45-5		34,00	27,00	23,00	<b>21,00</b>
Oil Quick OQ60-5		34,00	27,00	23,00	<b>21,00</b>
Powertilt mit OQ45-5		34,00	27,00	23,00	<b>21,00</b>

012

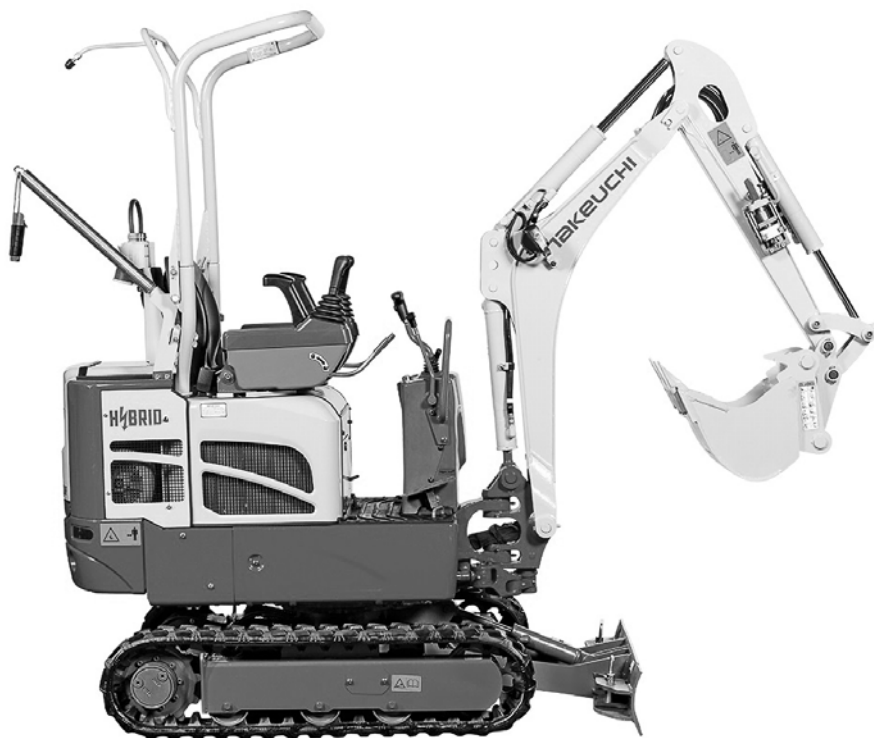

Preisliste Staffelpreise // Hybridbagger

## 012 Hybrid-/Elektrobagger



Typ	Gewicht	1 Arbeitstag	2-5 AT	6-20 AT	ab 21 AT
Takeuchi TB210RH	1.000 kg	259,00	216,00	180,00	<b>150,00</b>
Takeuchi TB216SH	1.500 kg	270,00	225,00	188,00	<b>156,00</b>
Kubota U17-3α Hybrid	1.500 kg	270,00	225,00	188,00	<b>156,00</b>
Wacker Neuson EZ17e	2.000 kg	270,00	225,00	188,00	<b>156,00</b>
Takeuchi TB20e	2.000 kg	270,00	225,00	188,00	<b>156,00</b>
Takeuchi TB235H	3.500 kg	324,00	270,00	225,00	<b>188,00</b>



Angabe der Mietpreise in €/Arbeitstag // Alle Preise zzgl. 10 % Versicherung/Kalendertag // zzgl. 1 € je Tieflöffel

10

013

# ZUBEHÖR

Beachten, dass die hier aufgeführten Anbauteile ausschließlich für den Gebrauch an einem Mini- oder Kompaktbagger zur Verfügung stehen. Anbauteile für Großbagger gibt es ab Seite 19. Teilweise werden Anbaugeräte ausschließlich mit Trägerfahrzeugen vermietet. Diese sind mit einem entsprechenden Hinweis versehen.



Hydr. Grabenräumlöffel	1 Arbeitstag	2-5 AT	6-20 AT	ab 21 AT
für Bagger bis 2,0 t	12,00	8,00	7,00	<b>6,00</b>
für Bagger bis 3,5 t	17,00	15,00	13,00	<b>9,00</b>
für Bagger bis 6,0 t	22,00	18,00	15,00	<b>13,00</b>
für Bagger bis 8,0 t	26,00	22,00	18,00	<b>15,00</b>

Vermietung ausschließlich mit Trägergerät

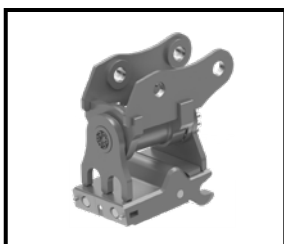

Powertilt	1 Arbeitstag	2-5 AT	6-20 AT	ab 21 AT
für Bagger bis 3,5 t	22,00	18,00	15,00	<b>13,00</b>
für Bagger bis 8,0 t	34,00	27,00	23,00	<b>20,00</b>

Rüstkosten: 40 €



Rototop / Tiltrotator	1 Arbeitstag	2-5 AT	6-20 AT	ab 21 AT
Rototop HS03 bis 6,0 t	43,00	37,00	29,00	<b>25,00</b>
Kinshofer Tiltrotator MS03 bis 6,0 t	65,00	54,00	45,00	<b>38,00</b>
Kinshofer Tiltrotator MS08 bis 8,0 t	98,00	81,00	67,00	<b>58,00</b>

Rüstkosten: 80 €

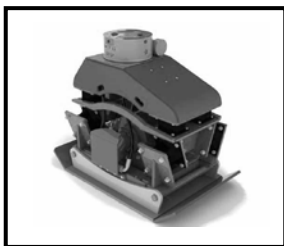

Anbauverdichter	1 Arbeitstag	2-5 AT	6-20 AT	ab 21 AT
V4 mit OQ45-5	120,00	101,00	83,00	<b>69,00</b>
V6 / HD500 mit OQ60	129,00	108,00	89,00	<b>75,00</b>

Rüstkosten: 40 €





<b>Zweischalengreifer</b>	<b>1 Arbeitstag</b>	<b>2-5 AT</b>	<b>6-20 AT</b>	<b>ab 21 AT</b>
für Bagger bis 2,0 t	65,00	54,00	45,00	<b>38,00</b>
für Bagger bis 3,5 t	76,00	63,00	51,00	<b>44,00</b>
für Bagger bis 6,0 t	86,00	71,00	61,00	<b>49,00</b>
für Bagger bis 8,0 t	86,00	71,00	61,00	<b>49,00</b>

Rüstkosten: 40 €



<b>Abbruch- und Sortiergreifer</b>	<b>1 Arbeitstag</b>	<b>2-5 AT</b>	<b>6-20 AT</b>	<b>ab 21 AT</b>
für Bagger bis 2,0 t	61,00	49,00	42,00	<b>36,00</b>
für Bagger bis 6,0 t	69,00	59,00	47,00	<b>40,00</b>
für Bagger bis 8,0 t	82,00	68,00	58,00	<b>47,00</b>

Rüstkosten: 40 €

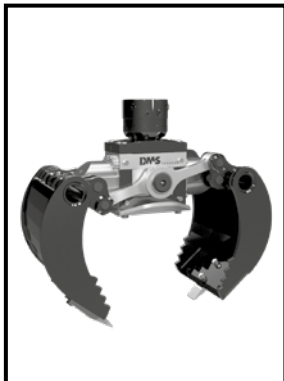

<b>Universalgreifer</b>	<b>1 Arbeitstag</b>	<b>2-5 AT</b>	<b>6-20 AT</b>	<b>ab 21 AT</b>
für Bagger bis 2,0 t	61,00	49,00	42,00	<b>36,00</b>
für Bagger bis 6,0 t	69,00	59,00	47,00	<b>40,00</b>
für Bagger bis 8,0 t	82,00	68,00	58,00	<b>47,00</b>

Rüstkosten: 40 €



<b>Hydraulikhammer</b>	<b>1 Arbeitstag</b>	<b>2-5 AT</b>	<b>6-20 AT</b>	<b>ab 21 AT</b>
für Bagger bis 2,0 t	98,00	81,00	67,00	<b>58,00</b>
für Bagger bis 3,5 t	108,00	89,00	75,00	<b>63,00</b>
für Bagger bis 6,0 t	129,00	108,00	89,00	<b>75,00</b>
für Bagger bis 8,0 t	151,00	126,00	105,00	<b>87,00</b>

zzgl. Meißelverschleiß 10%

Rüstkosten: 40 €



<b>Betonschere</b>	<b>1 Arbeitstag</b>	<b>2-5 AT</b>	<b>6-20 AT</b>	<b>ab 21 AT</b>
Betonschere für Bagger bis 6,0 t	205,00	171,00	142,00	<b>119,00</b>
Betonschere für Bagger bis 10,0 t	302,00	252,00	211,00	<b>175,00</b>
<b>Schrottschere</b>				
Schrottschere für Bagger bis 10,0 t	302,00	252,00	211,00	<b>175,00</b>

zzgl. Verschleiß Backensatz 10%

Rüstkosten: 40 €

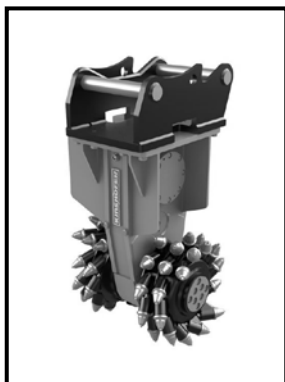

<b>Fräsen</b>	<b>1 Arbeitstag</b>	<b>2-5 AT</b>	<b>6-20 AT</b>	<b>ab 21 AT</b>
Asphaltfräse bis 8,0 t mit OQ 60	216,00	180,00	150,00	<b>125,00</b>
Felsfräse bis 8,0 t mit OQ 60	259,00	216,00	180,00	<b>150,00</b>
Bodenfräse für Bagger bis 6,0 t	150,00	125,00	104,00	<b>87,00</b>

zzgl. Meißelverschleiß nach Aufwand

Rüstkosten: 40 €

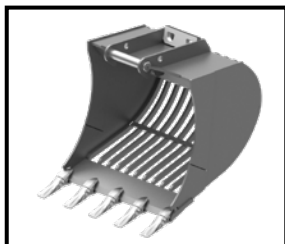

<b>Sortierlöffel</b>	<b>1 Arbeitstag</b>	<b>2-5 AT</b>	<b>6-20 AT</b>	<b>ab 21 AT</b>
für Bagger bis 6,0 t	43,00	37,00	29,00	<b>25,00</b>
für Bagger bis 8,0 t	54,00	45,00	38,00	<b>32,00</b>



<b>Schaufelseparator</b>	<b>1 Arbeitstag</b>	<b>2-5 AT</b>	<b>6-20 AT</b>	<b>ab 21 AT</b>
für Bagger bis 8,0 t	184,00	153,00	127,00	<b>107,00</b>
Kombi für Radlader/Bagger bis 10,0 t	184,00	153,00	127,00	<b>107,00</b>

Rüstkosten: 40 €



<b>Erdbohrer</b>	<b>1 Arbeitstag</b>	<b>2-5 AT</b>	<b>6-20 AT</b>	<b>ab 21 AT</b>
für Bagger bis 2,0 t	86,00	71,00	61,00	<b>49,00</b>
für Bagger bis 6,0 t	108,00	89,00	75,00	<b>63,00</b>
<b>Bohrer:</b>				
ø 100 mm	38,00	32,00	26,00	<b>23,00</b>
ø 250 mm	43,00	37,00	29,00	<b>25,00</b>
ø 300 mm	54,00	45,00	38,00	<b>32,00</b>
ø 500 mm	65,00	54,00	45,00	<b>38,00</b>

Rüstkosten: 40 €



<b>Wurzelratte</b>	<b>1 Arbeitstag</b>	<b>2-5 AT</b>	<b>6-20 AT</b>	<b>ab 21 AT</b>
für Bagger bis 6,0 t	50,00	42,00	35,00	<b>29,00</b>

zzgl. Verschleiß 10 %



<b>Reißzahn</b>	<b>1 Arbeitstag</b>	<b>2-5 AT</b>	<b>6-20 AT</b>	<b>ab 21 AT</b>
für Bagger bis 6,0 t	39,00	32,00	24,00	<b>22,00</b>
für Bagger bis 8,0 t	43,00	37,00	29,00	<b>25,00</b>

zzgl. Verschleiß 10 %



<b>Roderechen</b>	<b>1 Arbeitstag</b>	<b>2-5 AT</b>	<b>6-20 AT</b>	<b>ab 21 AT</b>
für Bagger bis 6,0 t	43,00	36,00	30,00	<b>25,00</b>
für Bagger bis 8,0 t	49,00	41,00	34,00	<b>28,00</b>

zzgl. Verschleiß 10 %



<b>Mulcher</b>	<b>1 Arbeitstag</b>	<b>2-5 AT</b>	<b>6-20 AT</b>	<b>ab 21 AT</b>
Mulcher mit OQ45-5	196,00	163,00	136,00	<b>113,00</b>



014



## 014 Mobilbagger



Typ	Gewicht	1 Arbeitstag	2-5 AT	6-20 AT	ab 21 AT
Wacker Neuson EW65	6.000 kg	237,00	197,00	164,00	<b>138,00</b>
Takeuchi TB 370 W	8.000 kg	237,00	197,00	164,00	<b>138,00</b>
Takeuchi TB 295/395 W	12.000 kg	302,00	252,00	211,00	<b>175,00</b>
CAT M 314 mit OQ65	16.000 kg	368,00	306,00	255,00	<b>213,00</b>
CAT M 316 mit OQ65	17.000 kg	389,00	324,00	270,00	<b>225,00</b>
CAT M 318 mit OQ70/55	18.000 kg	411,00	342,00	286,00	<b>237,00</b>
Liebherr A 920 mit OQ70/55	20.000 kg	432,00	360,00	300,00	<b>250,00</b>
CAT M 320 mit OQ70/55	20.000 kg	432,00	360,00	300,00	<b>250,00</b>
CAT M 322 mit OQ70/55	23.000 kg	476,00	395,00	330,00	<b>274,00</b>



015

Preisliste Staffelpreise // Kurzheckbagger (Mobil)

## 015 Kurzheckbagger



Typ	Gewicht	1 Arbeitstag	2-5 AT	6-20 AT	ab 21 AT
Volvo EWR150 / CAT M 315 mit OQ65	16.000 kg	389,00	324,00	270,00	<b>225,00</b>
CAT M 317 mit OQ70/55	18.000 kg	432,00	360,00	300,00	<b>250,00</b>
CAT M 319 mit OQ70/55	20.000 kg	461,00	383,00	320,00	<b>267,00</b>
<b>HYDREMA Kurzheckbagger</b> – die leistungsstärksten Bagger ihrer Klasse.					
Hydrema MX14G mit OQ65	16.000 kg	389,00	324,00	270,00	<b>225,00</b>
Hydrema MX16G mit OQ65	17.500 kg	432,00	360,00	300,00	<b>250,00</b>
Hydrema MX17G mit OQ70/55	18.500 kg	461,00	383,00	320,00	<b>267,00</b>
Hydrema MX18G mit OQ70/55	19.000 kg	461,00	383,00	320,00	<b>267,00</b>
Hydrema MX20G mit OQ70/55	20.000 kg	461,00	383,00	320,00	<b>267,00</b>

Die MX G-Serie von HYDREMA zeichnet sich durch ihre Kraft aus. Der Stufe-5-Motor liefert 175 PS, während die Hydraulik einen Öldurchfluss von bis zu 407 Liter pro Minute bereitstellt. Die Reichweite, Grabbtiefe und Angriffshöhe der Maschine zählen zu den besten auf dem Markt, was die Vielseitigkeit und Nutzbarkeit der MX Mobilbaggerserie unterstreicht. Der Motor ergibt auch in sehr anspruchsvollen Umgebungen, bei schweren Lasten oder beim Fahren von großen Geräten sehr viel Kraft.

016



## 016 Kettenbagger



Typ	Gewicht	1 Arbeitstag	2-5 AT	6-20 AT	ab 21 AT
Takeuchi TB2150 mit OQ65	15.000 kg	378,00	314,00	263,00	<b>219,00</b>
CAT 317 mit OQ65	20.000 kg	411,00	342,00	286,00	<b>237,00</b>
CAT 320 mit OQ70/55	22.000 kg	432,00	359,00	300,00	<b>250,00</b>
CAT 323 mit OQ70/55	23.000 kg	443,00	370,00	308,00	<b>257,00</b>
CAT 326 mit OQ70/55	26.000 kg	519,00	432,00	360,00	<b>300,00</b>
Liebherr R 926 (VA) mit OQ70/55	26.000 kg	519,00	432,00	360,00	<b>300,00</b>
CAT 330 mit OQ80	30.000 kg	615,00	512,00	426,00	<b>356,00</b>
Liebherr R 930 Litronic mit OQ80	30.000 kg	615,00	512,00	426,00	<b>356,00</b>
CAT 330 (VA) mit OQ80	30.000 kg	658,00	548,00	458,00	<b>381,00</b>
CAT 336 / Liebherr R938 mit OQ80	38.000 kg	669,00	558,00	464,00	<b>387,00</b>
CAT 352 mit OQ90	53.000 kg	898,00	748,00	624,00	<b>520,00</b>
Volvo EC750E mit OQ90	75.000 kg	a.A.	a.A.	a.A.	a.A.

017

Preisliste Staffelpreise // Kurzheckbagger (Kette)



## 017 Kurzheckbagger



Typ	Gewicht	1 Arbeitstag	2-5 AT	6-20 AT	ab 21 AT
Kubota U145 mit OQ65	15.000 kg	378,00	314,00	263,00	<b>219,00</b>
Volvo ECR145E mit OQ65 <sup>1,2</sup>	15.000 kg	378,00	314,00	263,00	<b>219,00</b>
CAT 315 mit OQ65 <sup>1,2</sup>	15.000 kg	378,00	314,00	263,00	<b>219,00</b>
Volvo ECR235E mit OQ70/55 <sup>2</sup>	26.000 kg	519,00	432,00	360,00	<b>300,00</b>
CAT 325 mit OQ70/55 <sup>2</sup>	26.000 kg	519,00	432,00	360,00	<b>300,00</b>
Liebherr R 926 Compact Litronic mit LIKUFIX oder OQ70/55	26.000 kg	519,00	432,00	360,00	<b>300,00</b>
Volvo ECR355E mit OQ70/55	38.000 kg	669,00	558,00	464,00	<b>387,00</b>

<sup>1</sup> Gummipads

<sup>2</sup> auch mit Verstellausleger (VA)

018



## 018 Langstielbagger



Typ	Gewicht	1 Arbeitstag	2-5 AT	6-20 AT	ab 21 AT
Liebherr A 924 (Mobilbagger)	26.400 kg	a.A.	a.A.	a.A.	a.A.
CAT 326 SLR (Kettenbagger)	28.000 kg	a.A.	a.A.	a.A.	a.A.
Liebherr R 926 (Kettenbagger)	28.000 kg	a.A.	a.A.	a.A.	a.A.







## Einsatzgebiete Langstielbagger

Bagger mit sehr großer Reichweite eignen sich hervorragend für leichtere Einsätze über große Entfernungen hinweg, einschließlich:

- Grabenräumung
- Böschungsarbeiten
- Räumung von Absetzbecken
- Instandhaltung von Wasserstraßen und Kanälen
- Vegetationskontrolle

# Miete Bagger mit Stil.

019

## ZUBEHÖR



Höchste Qualität ist unser Anspruch. Deshalb setzen wir bei unseren Schnellwechselsystemen und Anbaugeräten nur Produkte namhafter Hersteller ein. Als OilQuick CleanSystem Partner können Sie sicher sein, dass Sie nur Original-Komponenten bei uns bekommen und damit keine Stillstände auf Ihrer Baustelle riskieren.



Hydr. Grabenräumlöffel	1 Arbeitstag	2-5 AT	6-20 AT	ab 21 AT
für Bagger bis 18,0 t	43,00	37,00	29,00	<b>25,00</b>
für Bagger bis 22,0 t	47,00	42,00	32,00	<b>26,00</b>
für Bagger bis 26,0 t	53,00	42,00	37,00	<b>32,00</b>
für Bagger bis 30,0 t	65,00	54,00	45,00	<b>38,00</b>
für Bagger bis 40,0 t	76,00	63,00	51,00	<b>44,00</b>

Vermietung ausschließlich mit Trägergerät

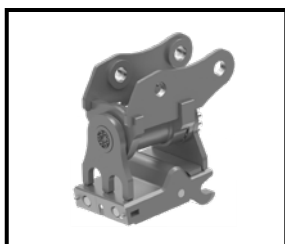

Powertilt	1 Arbeitstag	2-5 AT	6-20 AT	ab 21 AT
für Bagger bis 30,0 t (Sandwich)	76,00	63,00	51,00	<b>44,00</b>

Rüstkosten: 250 €

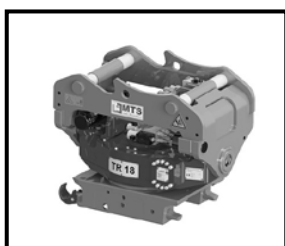

Tiltrotator	1 Arbeitstag	2-5 AT	6-20 AT	ab 21 AT
TRT18 für Bagger bis 22,0 t mit OQ 65	126,00	105,00	95,00	<b>84,00</b>
TRT20 für Bagger bis 30,0 t mit OQ 70/55	151,00	126,00	105,00	<b>87,00</b>

Rüstkosten: nach Aufwand // alle Tiltrotatoren in Sandwich-Bauweise





Anbauverdichter	1 Arbeitstag	2-5 AT	6-20 AT	ab 21 AT
V6 / HD800 mit OQ60 oder OQ65	129,00	108,00	89,00	<b>75,00</b>
UT 8-2 mit OQ80	121,00	104,00	97,00	<b>80,00</b>
V8 / HD1200 mit OQ70/55	151,00	126,00	105,00	<b>87,00</b>
V10 / HD1500 mit OQ80	173,00	145,00	120,00	<b>101,00</b>
VP14-10 HD mit OQ80	173,00	145,00	120,00	<b>101,00</b>

Rüstkosten 150 €

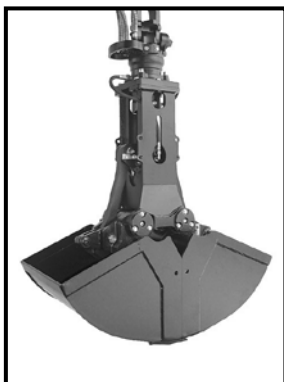

Zweischalengreifer	1 Arbeitstag	2-5 AT	6-20 AT	ab 21 AT
für Bagger bis 12,0 t	98,00	81,00	67,00	<b>58,00</b>
für Bagger bis 20,0 t	129,00	108,00	89,00	<b>75,00</b>
für Bagger bis 26,0 t	151,00	126,00	105,00	<b>87,00</b>
für Bagger bis 30,0 t	173,00	145,00	120,00	<b>101,00</b>
für Bagger bis 40,0 t	182,00	154,00	132,00	<b>110,00</b>
Greiferverlängerung	a.A.	a.A.	a.A.	<b>a.A.</b>

Rüstkosten 150 €

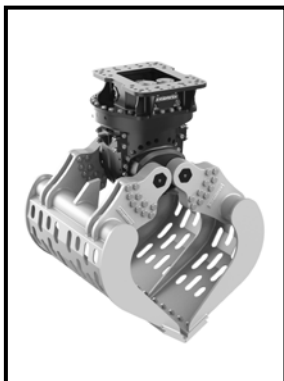

Abbruch- und Sortiergreifer	1 Arbeitstag	2-5 AT	6-20 AT	ab 21 AT
für Bagger bis 16,0 t	119,00	100,00	83,00	<b>69,00</b>
für Bagger bis 22,0 t	141,00	117,00	98,00	<b>82,00</b>
für Bagger bis 26,0 t	162,00	135,00	112,00	<b>93,00</b>
für Bagger bis 30,0 t	184,00	153,00	127,00	<b>107,00</b>
für Bagger bis 40,0 t	194,00	162,00	135,00	<b>112,00</b>

Rüstkosten 150 €

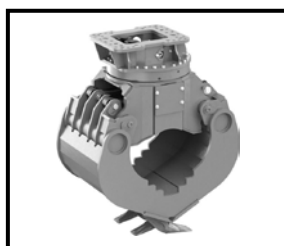

Universalgreifer	1 Arbeitstag	2-5 AT	6-20 AT	ab 21 AT
für Bagger bis 16,0 t	149,00	124,00	103,00	<b>86,00</b>
für Bagger bis 22,0 t	168,00	140,00	117,00	<b>97,00</b>
für Bagger bis 30,0 t	216,00	180,00	150,00	<b>125,00</b>

Rüstkosten: 150 €



Brunnengreifer	1 Arbeitstag	2-5 AT	6-20 AT	ab 21 AT
Öffnung 1.2 m mit OQ70/55	372,00	310,00	258,00	<b>215,00</b>

Rüstkosten: 150 €

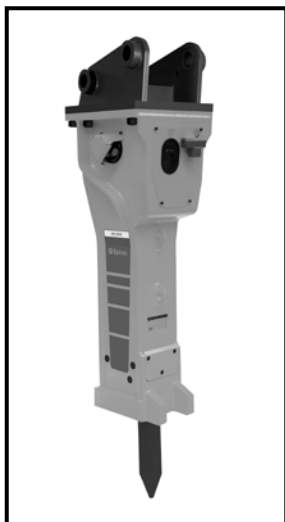

Hydraulikhammer	1 AT	2-5 AT	6-20 AT	ab 21 AT
für Bagger bis 18,0 t (MB 750/1000/EC100)	280,00	234,00	195,00	<b>162,00</b>
für Bagger bis 22,0 t (MB 1200/1500)	324,00	270,00	225,00	<b>188,00</b>
für Bagger bis 26,0 t (MB 1650)	389,00	324,00	270,00	<b>225,00</b>
für Bagger bis 30,0 t (HB 2000)	443,00	370,00	308,00	<b>257,00</b>
für Bagger bis 40,0 t (HB 2500)	551,00	459,00	382,00	<b>318,00</b>
für Bagger bis 50,0 t (HB 3100)	647,00	539,00	449,00	<b>375,00</b>
für Bagger bis 70,0 t (HB 4100)	755,00	630,00	525,00	<b>438,00</b>
für Bagger bis 80,0 t (HB 4700)	863,00	720,00	600,00	<b>500,00</b>

zzgl. Meißelverschleiß 10%

Rüstkosten:  
OQ 65: 100 €  
OQ 70/55: 150 €

Betonschere*	1 Arbeitstag	2-5 AT	6-20 AT	ab 21 AT
für Bagger bis 18,0 t	355,00	296,00	247,00	<b>206,00</b>
für Bagger bis 20,0 t	362,00	302,00	252,00	<b>210,00</b>
für Bagger bis 26,0 t	389,00	324,00	270,00	<b>225,00</b>
für Bagger bis 40,0 t	486,00	404,00	337,00	<b>281,00</b>

zzgl. Verschleiß Backensatz 10%

Rüstkosten 150 €

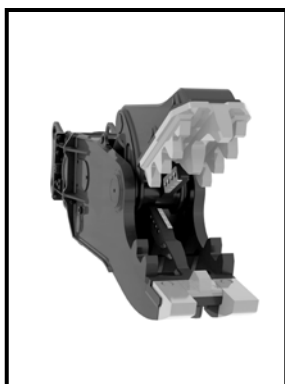

Pulverisierer*	1 Arbeitstag	2-5 AT	6-20 AT	ab 21 AT
für Bagger bis 20,0 t	377,00	314,00	262,00	<b>218,00</b>
für Bagger bis 26,0 t	398,00	332,00	277,00	<b>231,00</b>
für Bagger bis 30,0 t	474,00	395,00	329,00	<b>274,00</b>
für Bagger bis 40,0 t	582,00	485,00	404,00	<b>337,00</b>
für Bagger bis 50,0 t	757,00	631,00	526,00	<b>438,00</b>

zzgl. Verschleiß Backensatz 10%

Rüstkosten: 150 €



Schrottschere	1 Arbeitstag	2-5 AT	6-20 AT	ab 21 AT
für Bagger bis 18,0 t	388,00	323,00	269,00	<b>224,00</b>
für Bagger bis 20,0 t	408,00	340,00	283,00	<b>236,00</b>
für Bagger bis 26,0 t	433,00	361,00	301,00	<b>251,00</b>

zzgl. Verschleiß Backensatz 10%

Rüstkosten: 150 €



Sortierlöffel	1 Arbeitstag	2-5 AT	6-20 AT	ab 21 AT
für Bagger bis 16,0 t	65,00	54,00	45,00	<b>38,00</b>
für Bagger bis 22,0 t	76,00	63,00	51,00	<b>44,00</b>
für Bagger bis 26,0 t	86,00	71,00	61,00	<b>49,00</b>
für Bagger bis 30,0 t	90,00	76,00	63,00	<b>51,00</b>
für Bagger bis 40,0 t	98,00	81,00	67,00	<b>58,00</b>

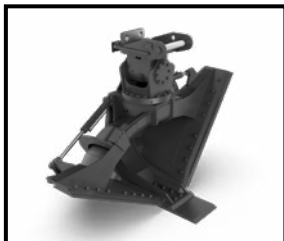

Verstellbarer Trapezlöffel	1 Arbeitstag	2-5 AT	6-20 AT	ab 21 AT
für Bagger bis 26,0 t mit OQ 70/55	324,00	270,00	225,00	<b>188,00</b>

Rüstkosten: 150 €



MultavEX Vibra Sieblöffel	1 Arbeitstag	2-5 AT	6-20 AT	ab 21 AT
für Bagger bis 25,0 t mit OQ 70/55	233,00	194,00	162,00	<b>135,00</b>

Rüstkosten: 150 €



Brecherlöffel	1 Arbeitstag	2-5 AT	6-20 AT	ab 21 AT
VTN FB300	647,00	539,00	449,00	<b>375,00</b>

zzgl. Verschleiß 10%

Rüstkosten: 150 €



Siebtrommel	1 Arbeitstag	2-5 AT	6-20 AT	ab 21 AT
VTN SR15 / LST RT2000	259,00	216,00	180,00	<b>150,00</b>

Rüstkosten: 150 € // Siebe mit 30er- oder 50er-Körnung verfügbar



Schaufelseparator	1 Arbeitstag	2-5 AT	6-20 AT	ab 21 AT
für Bagger bis 20,0 t mit OQ65	231,00	210,00	189,00	<b>168,00</b>
für Bagger bis 26,0 t mit OQ70/55	263,00	242,00	210,00	<b>189,00</b>
für Bagger bis 30,0 t mit OQ80	315,00	263,00	231,00	<b>210,00</b>

zzgl. Verschleiß 10%

Rüstkosten: 150 €



Reißzahn	1 Arbeitstag	2-5 AT	6-20 AT	ab 21 AT
für Bagger bis 16,0 t	47,00	40,00	34,00	<b>27,00</b>
für Bagger bis 22,0 t	51,00	43,00	36,00	<b>29,00</b>
für Bagger bis 26,0 t	56,00	46,00	39,00	<b>34,00</b>
für Bagger bis 30,0 t	65,00	54,00	45,00	<b>38,00</b>
für Bagger bis 40,0 t	76,00	63,00	51,00	<b>44,00</b>

zzgl. Verschleiß 10%



Roderechen	1 Arbeitstag	2-5 AT	6-20 AT	ab 21 AT
mit OQ65	60,00	50,00	42,00	<b>35,00</b>
mit OQ70/55	66,00	55,00	46,00	<b>38,00</b>

Rüstkosten: 150 €



Erdborher	1 Arbeitstag	2-5 AT	6-20 AT	ab 21 AT
ED 30000	324,00	270,00	225,00	<b>188,00</b>
Bohrer ø 400 mm	216,00	180,00	150,00	<b>125,00</b>

zzgl. Verschleiß 10%

Rüstkosten: 150 €



Hydraulik-Magnet	1 Arbeitstag	2-5 AT	6-20 AT	ab 21 AT
Starmag MR-98 mit OQ70/55	345,00	288,00	239,00	<b>200,00</b>
Egli 1100 A mit OQ80	345,00	288,00	239,00	<b>200,00</b>

Rüstkosten: 150 €



Spundwandramme	1 Arbeitstag	2-5 AT	6-20 AT	ab 21 AT
für Bagger bis 30,0 t	432,00	358,00	300,00	<b>250,00</b>

Rüstkosten: 250 €



Sonstiges	1 Arbeitstag	2-5 AT	6-20 AT	ab 21 AT
Stielverlängerung mit OQ70/55	348,00	290,00	242,00	<b>202,00</b>
Panzerglas Vorsatzscheibe	149,00	124,00	103,00	<b>86,00</b>



# Schnell. Sicher. Pflegeleicht.

## **Vorteile vollhydraulischer Schnellwechselsysteme**

- Anbaugerätewechsel in kürzester Zeit
- Mehr Sicherheit durch kontaktlose Wechsel
- Geringer Pflegebedarf durch geschützte Anschlüsse
- Erweiterung der Einsatzmöglichkeiten



020

**XE**
<sup>1</sup>Besonders  
leistungsstark  
und wirtschaftlich

## 020 Radlader (Knickgelenk)

Typ	Schaufelinhalt	1 Arbeitstag	2-5 AT	6-20 AT	ab 21 AT
Kubota RT160-2 / RT260-2	0,4 m <sup>3</sup>	141,00	117,00	98,00	<b>82,00</b>
Schäffer 24e 	0,5 m <sup>3</sup>	210,00	189,00	158,00	<b>126,00</b>
Kubota RT280	0,6 m <sup>3</sup>	147,00	123,00	103,00	<b>85,00</b>
CAT 906 / Kubota R090	0,8 m <sup>3</sup>	151,00	126,00	105,00	<b>87,00</b>
CAT 908	1,0 m <sup>3</sup>	173,00	145,00	120,00	<b>101,00</b>
Volvo L40H	1,3 m <sup>3</sup>	194,00	162,00	135,00	<b>112,00</b>
Volvo L45H / CAT 910M	1,5 m <sup>3</sup>	216,00	180,00	150,00	<b>125,00</b>
Volvo L90H / CAT 930	2,8 m <sup>3</sup>	345,00	288,00	239,00	<b>200,00</b>
Volvo L110H / CAT 950	3,8 m <sup>3</sup>	400,00	333,00	277,00	<b>232,00</b>
CAT 966M	4,5 m <sup>3</sup>	476,00	395,00	330,00	<b>274,00</b>
CAT 972	4,8 m <sup>3</sup>	539,00	449,00	375,00	<b>312,00</b>
CAT 972 XE <sup>1</sup>	4,8 m <sup>3</sup>	578,00	482,00	402,00	<b>335,00</b>

**Zubehör wie bei Allrad-Radladern** (zzgl. Verschleißkosten Kehrwalze (100 €/cm) / Seitenbesen (10 €/cm))

## 020a Schwenk-Radlader

Typ	Atlas Weycor AR 480 S
Schaufelinhalt	1,0 m <sup>3</sup>
1 Arbeitstag	216,00
2-5 Arbeitstage	180,00
6-20 Arbeitstage	150,00
ab 21 Arbeitstage	<b>125,00</b>





021



## 021 Radlader (Allradlenkung)



Typ	Schaufelinhalt	1 Arbeitstag	2-5 AT	6-20 AT	ab 21 AT
Kramer 5025 / Kramer 5035	0,4 m <sup>3</sup>	141,00	117,00	98,00	<b>82,00</b>
Kramer 5055e 	0,6 m <sup>3</sup>	210,00	189,00	158,00	<b>126,00</b>
Kramer 5045 / 5055 / 5065	0,6 m <sup>3</sup>	147,00	123,00	103,00	<b>85,00</b>
Kramer 5075 / 5085 / 8085	0,8 m <sup>3</sup>	151,00	126,00	105,00	<b>87,00</b>
Kramer 5095 / 8095	1,0 m <sup>3</sup>	173,00	145,00	120,00	<b>101,00</b>
Kramer 8105 / 8115	1,2 m <sup>3</sup>	194,00	162,00	135,00	<b>112,00</b>
Kramer 8155	1,5 m <sup>3</sup>	216,00	180,00	150,00	<b>125,00</b>
Kramer 8180	1,8 m <sup>3</sup>	233,00	194,00	162,00	<b>135,00</b>
<b>mit Teleskop</b>					
Kramer 5065T	0,6 m <sup>3</sup>	158,00	133,00	113,00	<b>96,00</b>
Kramer 5085T / 8085T	0,8 m <sup>3</sup>	162,00	137,00	116,00	<b>98,00</b>
Kramer 8095T	1,0 m <sup>3</sup>	184,00	155,00	130,00	<b>111,00</b>
<b>Zubehör</b>					
4/1-Schaufel		26,00	22,00	18,00	<b>15,00</b>
Seitenkippschaufel		26,00	22,00	18,00	<b>15,00</b>
Hochkippschaufel		65,00	54,00	45,00	<b>38,00</b>
Kehrbesen <sup>1</sup>		86,00	71,00	61,00	<b>49,00</b>
Wägeeinrichtung		86,00	71,00	61,00	<b>49,00</b>
Mischschaufel		184,00	153,00	127,00	<b>107,00</b>
6-Wege-Schild		170,00	142,00	118,00	<b>98,00</b>
6-Wege-Schild mit Maschinensteuerung		a.A.	a.A.	a.A.	a.A.

<sup>1</sup> zzgl. Verschleißkosten Kehrwalze (100 €/cm) / Seitenbesen (10 €/cm)

Preisliste Staffelpreise // Kompaktlader/Radlader (Allradlenkung)

022



## 022 Teleskoplader



Typ	Hubhöhe	1 Arbeitstag	2-5 AT	6-20 AT	ab 21 AT
Kramer 1445 / Dieci Mini Agri 20.4 Smart	4,5 m	174,00	146,00	121,00	<b>102,00</b>
Kramer 1445e 	4,5 m	247,00	206,00	172,00	<b>143,00</b>
Kramer 2706 / Dieci Apollo 26.6	6,0 m	188,00	153,00	130,00	<b>108,00</b>
Kramer 3007 / 3507 / 4007 / 4407	7,0 m	194,00	162,00	135,00	<b>112,00</b>
Kramer 5007 / 5507	7,0 m	194,00	162,00	135,00	<b>112,00</b>
Kramer 4209 / 5509	9,0 m	216,00	180,00	150,00	<b>125,00</b>
Dieci Zeus 38.10 / Merlo 38.10	10,0 m	226,00	188,00	157,00	<b>131,00</b>
Merlo 38.13	13,0 m	239,00	199,00	166,00	<b>138,00</b>
Zubehör					
Lasthaken		43,00	37,00	29,00	<b>25,00</b>
Seilwinde		54,00	45,00	38,00	<b>32,00</b>
Arbeitsbühne <sup>1</sup>		65,00	54,00	45,00	<b>38,00</b>

<sup>1</sup> zzgl. Rüstkosten: 80 €

023



Preisliste Staffelpreise // Teleskoplader

## 023 Drehbare Teleskoplader



Typ	Hubhöhe	1 Arbeitstag	2-5 AT	6-20 AT	ab 21 AT
Merlo 40.18 Roto	18,0 m	353,00	294,00	245,00	<b>204,00</b>
Dieci Pegasus 40.18 Roto	18,0 m	353,00	294,00	245,00	<b>204,00</b>
Merlo 50.21 Roto	21,0 m	406,00	338,00	282,00	<b>235,00</b>
Dieci Pegasus 60.21 Roto	21,0 m	406,00	338,00	282,00	<b>235,00</b>
<b>Zubehör</b>					
Lasthaken		43,00	37,00	29,00	<b>25,00</b>
Seilwinde		54,00	45,00	38,00	<b>32,00</b>
Arbeitsbühne <sup>1</sup>		65,00	54,00	45,00	<b>38,00</b>

### Zubehör für alle Teleskoplader

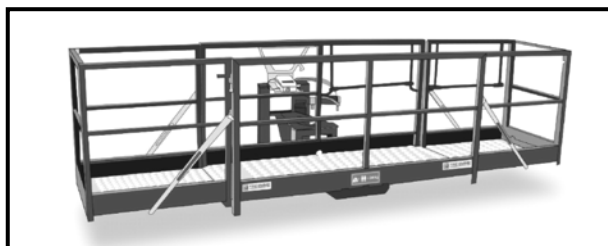
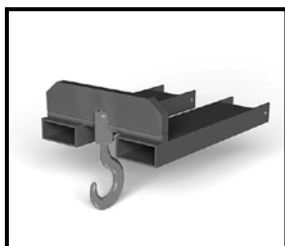

<sup>1</sup> zzgl. Rüstkosten: 80 €

024



## 024 Deltalader



Typ	Gewicht	1 Arbeitstag	2-5 AT	6-20 AT	ab 21 AT
Bobcat MT100	1.500 kg	210,00	168,00	137,00	<b>126,00</b>
Bobcat T770 / Takeuchi TL10 V2 / Kubota SLV75	4.700 kg	270,00	225,00	188,00	<b>156,00</b>
Takeuchi TL12 V2	6.000 kg	297,00	248,00	207,00	<b>172,00</b>
6-Wege-Schild (zzgl. 2D- oder 3D-Steuerung)		170,00	142,00	118,00	<b>98,00</b>
Vorlaufgrader (zzgl. 2D-Steuerung)		170,00	142,00	118,00	<b>98,00</b>
weitere Anbaugeräte		a.A.	a.A.	a.A.	a.A.

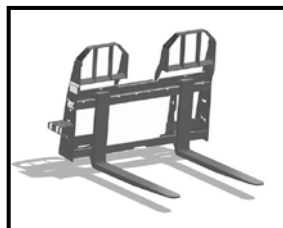

# 025



Preisliste Staffelpreise // Laderaupen

## 025 Laderaupen



Typ	Gewicht	1 Arbeitstag	2-5 AT	6-20 AT	ab 21 AT
CAT 963	21.000 kg	647,00	539,00	449,00	<b>375,00</b>
CAT 973	27.000 kg	a.A.	a.A.	a.A.	a.A.



030

**XE**

<sup>3</sup>Besonders  
leistungsstark  
und wirtschaftlich

## 030 Planierraupen



Typ	Gewicht	1 Arbeitstag	2-5 AT	6-20 AT	ab 21 AT
CAT D2 XL <sup>1,2</sup>	8.500 kg	497,00	414,00	345,00	<b>288,00</b>
CAT D3 XL <sup>1</sup>	9.500 kg	497,00	414,00	345,00	<b>288,00</b>
Komatsu D51PX-24	13.000 kg	497,00	414,00	345,00	<b>288,00</b>
CAT D4	14.000 kg	497,00	414,00	345,00	<b>288,00</b>
Komatsu D61PX-24	18.000 kg	615,00	512,00	426,00	<b>356,00</b>
CAT D5-17 LGP	18.000 kg	615,00	512,00	426,00	<b>356,00</b>
CAT D6 LGP	23.000 kg	680,00	567,00	471,00	<b>394,00</b>
Komatsu D71PX-24	23.000 kg	680,00	567,00	471,00	<b>394,00</b>
CAT D6 LGP XE <sup>3</sup>	23.000 kg	689,00	574,00	478,00	<b>398,00</b>
CAT D7	30.000 kg	a.A.	a.A.	a.A.	a.A.
CAT D8	40.000 kg	a.A.	a.A.	a.A.	a.A.
Heckaufreißer		a.A.	a.A.	a.A.	a.A.

<sup>1</sup> speziell ausgerüstet für schmale Wege und den Gleisbau

<sup>2</sup> auch mit Gummipads erhältlich

<sup>3</sup> XE: besonders leistungsstarke und wirtschaftliche Premium-Modelle von CAT

**Alle Planierraupen vorgerüstet für Laser, UTS und GPS**

# 031

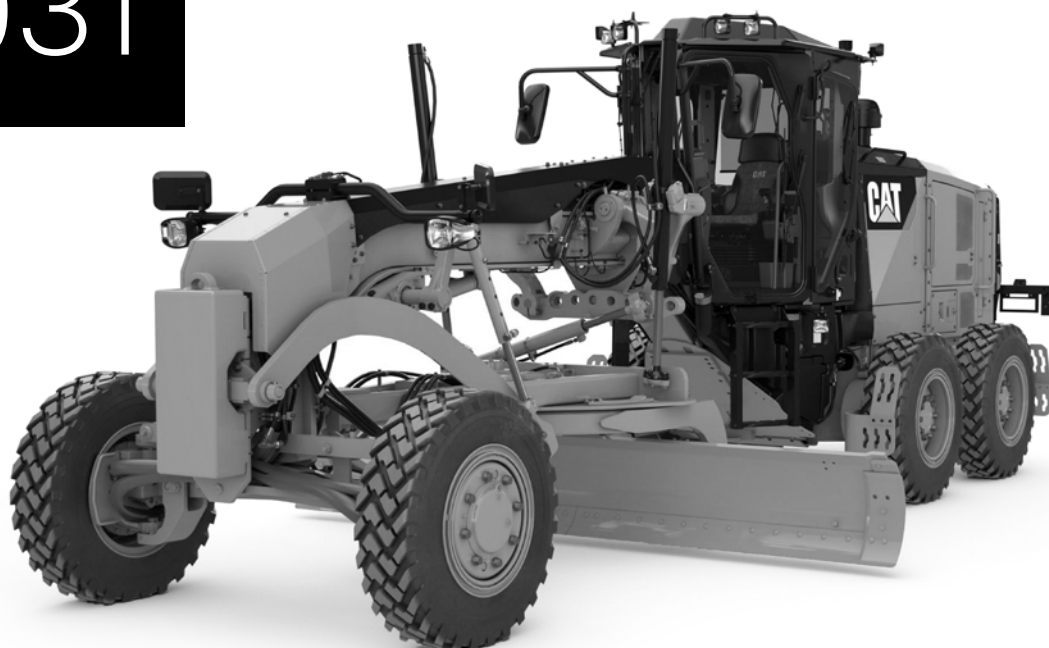

Preisliste Staffelpreise // Grader

## 031 Grader



Typ	Gewicht	1 Arbeitstag	2-5 AT	6-20 AT	ab 21 AT
CASE 856C	16.500 kg	830,00	688,00	578,00	<b>478,00</b>
CAT 140 AWD	21.000 kg	971,00	810,00	675,00	<b>563,00</b>



### Digitale Baustelle

Beratung bei und Einrichtung von modernen  
2D- und 3D-Maschinensteuerungssystemen

040

**\*Oben-  
dreher**

## 040 Raupendumper



Typ	Kapazität	1 Arbeitstag	2-5 AT	6-20 AT	ab 21 AT
Wacker Neuson DT08 / Schäfer DSK 800 D	0,4 m³	120,00	100,00	83,00	<b>69,00</b>
Kubota KC70HV-4 / KC70HVD-4 / Wacker Neuson DT12	0,5 m³	126,00	108,00	93,00	<b>76,00</b>
Kubota KC120 / Wacker Neuson DT15 / Schäfer D1600 MF3	0,6 m³	151,00	126,00	105,00	<b>87,00</b>
Kubota KC250HR-4 / KC300HR-5 / Wacker Neuson DT23	1,5 m³	259,00	216,00	180,00	<b>150,00</b>
Takeuchi TCR50	2,0 m³	372,00	310,00	258,00	<b>215,00</b>
Bergmann C912	7,0 m³	630,00	473,00	420,00	<b>389,00</b>
Prinoth Panther T14R*	7,0 m³	856,00	713,00	594,00	<b>495,00</b>

### \*Obendreher

Im Gegensatz zu Standard-Dumpfern lässt sich hier der gesamte Oberaufbau (Fahrerkabine und Lademulde) des **Prinoth T14R** kontinuierlich um 360 Grad unabhängig vom Fahrgestell drehen.

**Vorteil:** Dies ermöglicht das Arbeiten in extrem engen Bereichen, da das Fahrzeug nicht wenden muss, sondern einfach den Aufbau in die gewünschte Fahrt- oder Entladerichtung dreht. Zudem schont es den Untergrund, da keine Lenkbewegungen auf der Stelle nötig sind.

zzgl. Einweisung nach Aufwand



041



## 041 Raddumper unter 10 m<sup>3</sup>



Typ	Ladekapazität	1 Arbeitstag	2-5 AT	6-20 AT	ab 21 AT
Bergmann C301e 	0,3 m <sup>3</sup>	105,00	84,00	63,00	<b>42,00</b>
Wacker-Neuson 1501	0,8 m <sup>3</sup>	151,00	126,00	105,00	<b>87,00</b>
Wacker-Neuson DW20 <sup>1</sup>	1,0 m <sup>3</sup>	162,00	134,00	112,00	<b>95,00</b>
Bergmann C804e <sup>1</sup> 	1,3 m <sup>3</sup>	165,00	138,00	114,00	<b>96,00</b>
Wacker-Neuson DW30 <sup>1</sup>	1,5 m <sup>3</sup>	167,00	140,00	117,00	<b>98,00</b>
Bergmann C805s <sup>1</sup>	2,5 m <sup>3</sup>	173,00	145,00	120,00	<b>101,00</b>
Bergmann C807s <sup>1</sup>	3,5 m <sup>3</sup>	194,00	162,00	135,00	<b>112,00</b>
Bergmann C810s <sup>2</sup>	4,5 m <sup>3</sup>	227,00	189,00	158,00	<b>131,00</b>
Hydrema 912G <sup>2</sup>	5,6 m <sup>3</sup>	389,00	326,00	268,00	<b>226,00</b>
Bergmann C815s <sup>2</sup>	8,0 m <sup>3</sup>	458,00	381,00	317,00	<b>265,00</b>

<sup>1</sup>mit Straßenzulassung (Führerscheinklasse C1) // <sup>2</sup> mit Straßenzulassung (Führerscheinklasse C)

042



## 042 Raddumper über 10 m<sup>3</sup>



Typ	Kapazität	1 Arbeitstag	2-5 AT	6-20 AT	ab 21 AT
Hydrema 922G	12,0 m <sup>3</sup>	458,00	381,00	317,00	<b>265,00</b>
Volvo A25G	16,0 m <sup>3</sup>	497,00	414,00	345,00	<b>288,00</b>
Volvo A30G / Caterpillar 730 / Liebherr TA230 / Bell B30	18,5 m <sup>3</sup>	594,00	495,00	413,00	<b>344,00</b>
Volvo A35G	21,0 m <sup>3</sup>	680,00	567,00	471,00	<b>394,00</b>
Volvo A40G	24,0 m <sup>3</sup>	a.A.	a.A.	a.A.	a.A.



### Für Ihre Großprojekte

Einfach Flotten inklusive Bedienpersonal mieten!

## Bedienpersonal

Unsere **erfahrenen Baumaschinenführer** werden regelmäßig geschult um auf Ihrer Baustelle Höchstleistung zu bringen. Auch für komplexe Aufgaben stehen Ihnen **Spezialisten aus verschiedenen Bereichen** zur Verfügung.

**Mehr Informationen** über verfügbares Bedienpersonal gibt es bei unseren Kollegen im Mietpark.



# Unsere Profis im Einsatz.

050



## 050 Walzen/Walzenzüge



Mit Glattbandage	Gewicht	1 Arbeitstag	2-5 AT	6-20 AT	ab 21 AT
Bomag BW 177 D-5	8.500 kg	237,00	197,00	164,00	<b>138,00</b>
Bomag BW 211 D-5	11.500 kg	280,00	234,00	195,00	<b>162,00</b>
Bomag BW 213 DH-5	13.500 kg	324,00	270,00	225,00	<b>188,00</b>
Bomag BW 213 DH-5 mit Anbauverdichter und Variocontrol	14.500 kg	389,00	324,00	270,00	<b>225,00</b>
Bomag BW 219 DH-5	19.000 kg	432,00	360,00	300,00	<b>250,00</b>
Mit Stampffußbandage					
Bomag BW 177 PDH-5	8.500 kg	288,00	240,00	200,00	<b>167,00</b>
Bomag BW 213 PDH-5	14.000 kg	324,00	270,00	225,00	<b>188,00</b>
Bomag BW 219 PDH-5	19.000 kg	432,00	360,00	300,00	<b>250,00</b>
Mit Polygonbandage					
Bomag BW 226 DI-5-BVC mit Variocontrol	26.000 kg	568,00	478,00	398,00	<b>330,00</b>
Asphalt-/Tandemwalzen					
Bomag BW 90 AD-5	1.600 kg	141,00	117,00	98,00	<b>82,00</b>
Bomag BW 100 ACM-5 Kombi	1.700 kg	162,00	135,00	112,00	<b>93,00</b>
Bomag BW 120 AD-5	2.400 kg	173,00	145,00	120,00	<b>101,00</b>
Bomag BW 138 AD-5	4.200 kg	181,00	151,00	126,00	<b>105,00</b>
Bomag BW 154 AP44	7.100 kg	497,00	414,00	345,00	<b>288,00</b>



## Verdichtungsgeräte für Profis

Um die Festigkeit und die damit verbundene Tragfähigkeit des Bodens zu erhöhen, wird dieser mit Hilfe von Verdichtungsgeräten bearbeitet. Je nach Flächengröße werden dafür Stampfer, Vibrationsplatten oder Walzen eingesetzt. Bei der Auswahl des passenden Verdichtungsgerätes helfen Ihnen unsere erfahrenen Mitarbeiter im Mietpark gerne weiter.

## 051 Verdichtungsgeräte

Stampfer	Gewicht	1 Arbeitstag	2-5 AT	6-20 AT	ab 21 AT
Bomag BT60	60 kg	43,00	37,00	29,00	<b>25,00</b>
Bomag BT65	70 kg	43,00	37,00	29,00	<b>25,00</b>
Grabenwalzen					
Bomag BMP 8500	1.600 kg	141,00	117,00	98,00	<b>82,00</b>
Bomag BW65H	750 kg	120,00	108,00	90,00	<b>76,00</b>
Fernbedienung		26,00	22,00	18,00	<b>15,00</b>
Flächenrüttler <sup>1</sup>					
Bomag BP 10/35 / BP 12/40	83 kg	54,00	45,00	38,00	<b>32,00</b>
Bomag BP 20/50 D / BP 25/50 D	120 kg	56,00	46,00	39,00	<b>34,00</b>
Bomag BPR 25/40 D / BPR 25/50 D	150 kg	61,00	49,00	42,00	<b>36,00</b>
Bomag BPR 35/42 D / BPR 35/60 D	225 kg	65,00	54,00	45,00	<b>38,00</b>
Bomag BPR 40/60 D	260 kg	71,00	60,00	49,00	<b>41,00</b>
Bomag BPR 45/55 D / BPR 50/55 D	400 kg	76,00	63,00	51,00	<b>44,00</b>
Bomag BPR 55/65 D / BPR 60/65 D	460 kg	86,00	71,00	61,00	<b>49,00</b>
Bomag BPR 70/70 D	600 kg	98,00	81,00	67,00	<b>58,00</b>
Bomag BP 100/80 D	700 kg	108,00	89,00	75,00	<b>63,00</b>

<sup>1</sup> zzgl. 10 % mit Gummi-/Vulkollanmatte

052

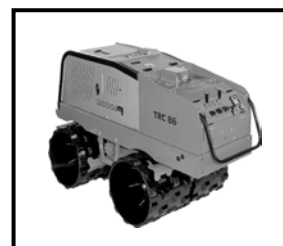

### Gummi-/Vulkollanmatte für Pflastersteine

Wenn Sie Pflastersteine nach dem Verlegen auf Wegen und Terrassen festrütteln wollen, verwenden Sie unbedingt eine Gummi- oder Vulkollanmatte.

Die Gummimatte wird üblicherweise vorn an der Rüttelplatte eingehakt und an der Rückseite verschraubt. Achten Sie darauf die Matte wieder zu entfernen, wenn wieder auf Sand oder Kies gearbeitet wird.

## 051 Verdichtungsgeräte

Stampfer	Gewicht	1 Arbeitstag	2-5 AT	6-20 AT	ab 21 AT
Weber SRV 300	32 kg	40,00	34,00	27,00	<b>23,00</b>
Weber SRV 590 / Bomag BT60	60 kg	43,00	37,00	29,00	<b>25,00</b>
Grabenwalzen					
Weber TRC 86	1.400 kg	141,00	117,00	98,00	<b>82,00</b>
Weber DVH 600 L	420 kg	120,00	108,00	90,00	<b>76,00</b>
Fernbedienung		26,00	22,00	18,00	<b>15,00</b>
Flächenrüttler <sup>1</sup>					
Weber CF 2	83 kg	54,00	45,00	38,00	<b>32,00</b>
Weber CF 3	108 kg	56,00	46,00	39,00	<b>34,00</b>
Weber CR 2	156 kg	61,00	49,00	42,00	<b>36,00</b>
Weber CR 3	184 kg	65,00	54,00	45,00	<b>38,00</b>
Weber CR 5	347 kg	71,00	60,00	49,00	<b>41,00</b>
Weber CR 6	410 kg	76,00	63,00	51,00	<b>44,00</b>
Weber CR 7	450 kg	86,00	71,00	61,00	<b>49,00</b>
Weber CR 8	550 kg	98,00	81,00	67,00	<b>58,00</b>
Weber CR 9	750 kg	108,00	89,00	75,00	<b>63,00</b>

<sup>1</sup> zzgl. 10 % mit Gummi-/Vulkollanmatte



# Nicht mehr ganz dicht?



# 060 STEUERN

## BAGGERN

- Mehr Präzision
- Kraftstoff- und Personalkosten senken
- Materialüberwachung auf der Baustelle
- Maximale Auslastung beim Beladen
- Gleichmäßige Gefälle für einen optimalen Wasserabfluss
- Analyse des Projektfortschritts
- Verknüpfung von Planvorgaben
- Überwachung von Maschinen und Geräten
- Ausfälle reduzieren
- Wartungsmaßnahmen planen

## NIVELLIEREN

- Weniger Überfahrten
- Reduzierung von Über- und Unterschneidungen
- Effektiver Personaleinsatz
- Hohe Endgenauigkeiten ohne manuelles Abstecken
- Drahtlose Synchronisation von Konstruktionsdaten
- Messen der Produktivität
- Überwachung der Materialplatzierung in Echtzeit

## VERDICHTEN

- Maximale Effizienz
- Drahtlose Übertragung von Verdichtungsdaten zwischen Walzenzügen
- Einfaches Erfassen von über- oder unterverdichteten Bereichen
- Erhöhung der Verdichtungseffizienz durch mehr Präzision bei homogenen Überfahrten
- Lückenlose Bearbeitung des gesamten Projektgebiets
- Erhaltung der erreichten Sollwerte bis zum Belageinbau
- Dokumentation der Verdichtungsarbeiten



**Wir beraten Sie gerne in allen Bereichen der digitalen Maschinensteuerung** um eine optimale Ausnutzung der Möglichkeiten auf Ihrer Baustelle zu erreichen. Für mehr Informationen kontaktieren Sie einfach unseren Mietparkservice. Unser Fachpersonal steht Ihnen bei der Durchführung Ihrer Projekte mit viel Expertise zur Seite.

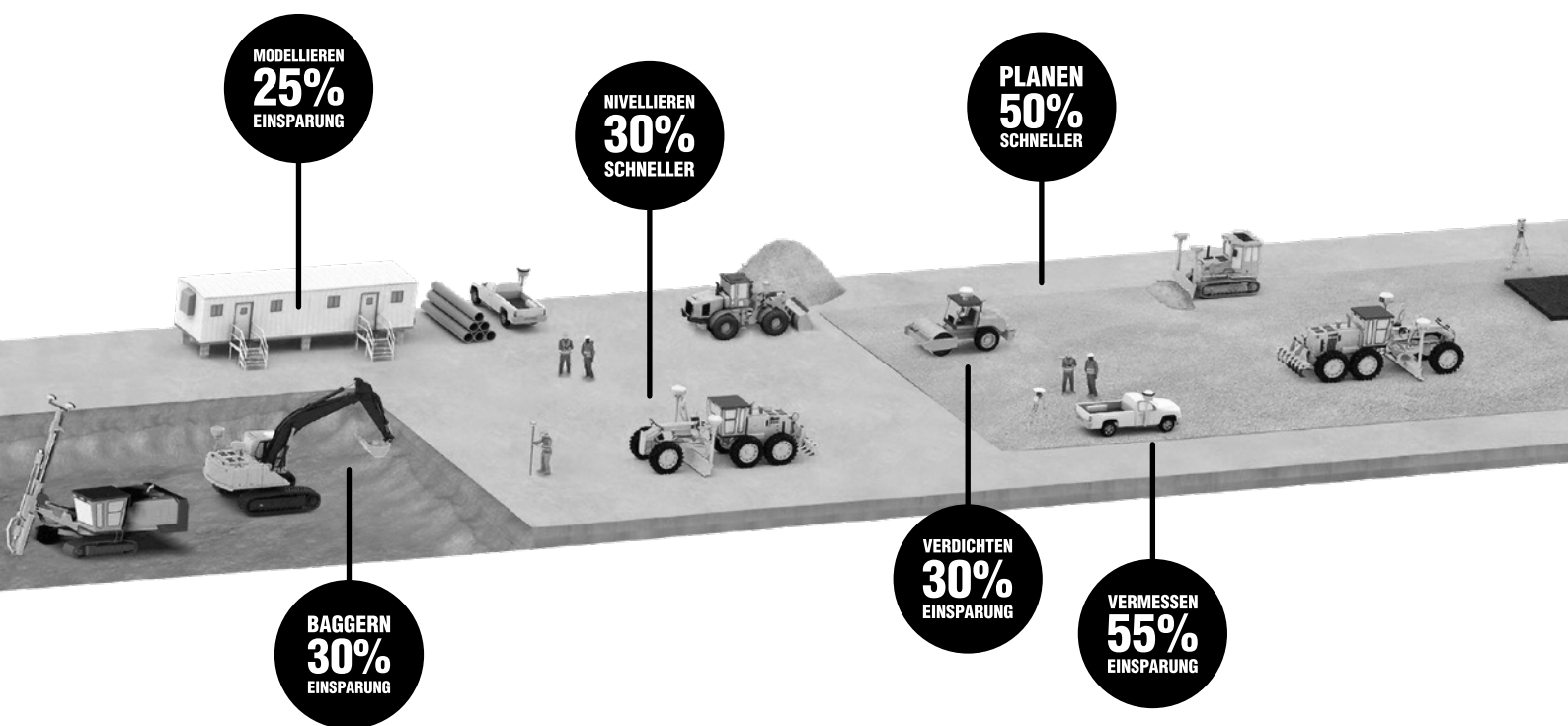



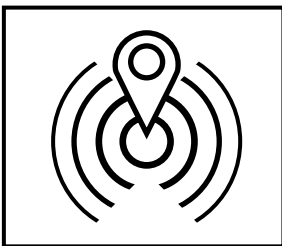
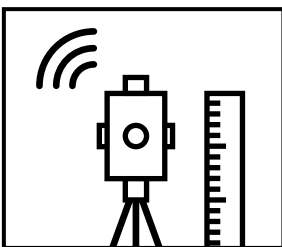
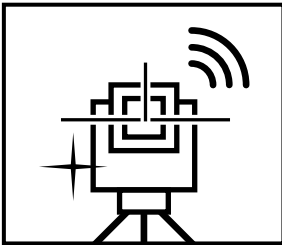
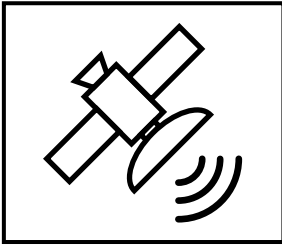

System	Preis/AT	Preis/Monat
GPS-Steuerung (Trimble)	a.A.	a.A.
SIM-Karte für GPS-Betrieb	a.A.	a.A.
Basisstation für GPS-Betrieb	a.A.	a.A.
Einrichtung/Einmessung Basis		einmaliger Preis
Einrichtung Maschine		einmaliger Preis
Laser-Steuerung (Trimble)	a.A.	a.A.
Einrichtung Maschine		einmaliger Preis
UTS-Steuerung (Trimble)	a.A.	a.A.
Einrichtung Maschine		einmaliger Preis
Ultraschall-Steuerung	a.A.	a.A.
Einrichtung Maschine		einmaliger Preis
Excav-Steuerung	a.A.	a.A.
Einrichtung Maschine		einmaliger Preis
iDig-Steuerung	a.A.	a.A.
Einrichtung Maschine		einmaliger Preis
Support		25 € / 15 min

## Trimble



Mit der Maschinensteuerungsplattform Trimble Earthworks für Bagger schaffen Sie mehr in kürzerer Zeit. Die hochmoderne Soft- und Hardware ermöglicht es, Maschinisten auf jedem Qualifikationsniveau, schneller und produktiver als je zuvor zu arbeiten.

## iDig



Das innovativste Bagger-2D-System: Für alle Anwendungen, erhalten Sie die Tiefe, das Gefälle oder die Distanz mit einer Genauigkeit von +/-1cm, ohne Ihre Kabine verlassen zu müssen oder auf einen zweiten Mann angewiesen zu sein.

## Zusatzbestimmungen für unsere Maschinen mit Maschinensteuerungen:

- Die fertig überarbeiteten und zur Verwendung bereiten Daten für die Maschine sind im korrekten Format vom Auftraggeber zu stellen. (Trimble-Format)
- Gerne übernehmen wir gegen eine Pauschale pro digitalem Geländemodell die Datenaufbereitung. (Hierfür benötigen wir mindestens zwei Tage im Voraus die Rohdaten.)
- Wir bitten um Zusendung der Daten per Email an [info@hochbaumaschinen.de](mailto:info@hochbaumaschinen.de) in den nachfolgend genannten Formaten:
  - Geländemodell/ Oberfläche: \*.reb
  - Achsen: \*.dwg
  - Gauss Krüger und WGS 84 Koordinaten: \*.csv, \*.dc, \*.gc3
  - Festpunkte/ Kontrollpunkte im Lageplan: \*.pdf
- Der Auftraggeber ist für die korrekte Übermittlung der Daten verantwortlich. Es wird dabei keine Kontrolle auf Plausibilität und Korrektheit unsererseits durchgeführt.
- Zum optimalen Einsatz des Systems stellt der Auftraggeber genügend Kontrollhöhen auf der Baustelle zur Verfügung.

Im Idealfall für den UTS-Betrieb alle 150 m rechts und links der Trasse.

- Der tägliche Auf- und Abbau des Systems wird mit vollem Stundensatz von Maschinist und Maschine berechnet.
- Für den erstmaligen Einsatz auf der Baustelle ist mit einem Installations- und Inbetriebnahmeaufwand von bis zu 6 Stunden zu rechnen, welcher gesondert in Rechnung gestellt wird. Diese Montage- und Einweisungskosten sind einmalige Kosten für die Dauer der Miete.
- Die gesamte Qualitäts- und Genauigkeitskontrolle während der Herstellung des Planums erfolgt durch den Auftraggeber. Der Auftragnehmer ist hierbei von jeglicher Haftung ausgenommen.
- Für weitere Informationen zu Maschinensteuerungen und zur korrekten Datenaufbereitung stehen wir Ihnen jederzeit zur Verfügung. Gerne übernehmen wir zudem eine Einsatzberatung vor Ort.

070



## 070 Nutzfahrzeuge

Fahrzeug	Gewicht (kg)	1 Arbeitstag	2-5 AT	6-20 AT	ab 21 AT
MAN TGE 3.140 Pritsche	3.500	138,00	115,00	96,00	<b>80,00</b>
Mercedes-Benz ATEGO 923K 4x2	7.500	158,00	158,00	137,00	<b>116,00</b>



### Ausstattung DoKa

Unsere Doppelkabiner sind standardmäßig mit einer **Klimaanlage** ausgestattet. Die obligatorische Anhängerkupplung darf natürlich auch nicht fehlen, falls die Fläche der Pritsche mal nicht ausreicht.

Um unterwegs erreichbar zu bleiben, gehört auch ein Radio mit **Bluetooth-Freisprecheinrichtung** zum Inventar unserer DoKa.

**Optional** kann das Fahrzeug mit einer abschließbaren Staubox auf der Ladefläche ausgestattet werden.

## **Der LKW für Profis im Baustellenverkehr**

Für jeden Lkw-Einsatz im Baunebengewerbe, für jede Baustelle und für den Weg dorthin. Mit seiner Vielseitigkeit, seiner hervorragenden Zuverlässigkeit und Widerstandsfähigkeit überzeugt der Atego, beispielsweise im Gartenbau, auf Stadtbaustellen oder im Handwerksbereich.

**Zuverlässigkeit im Bauverkehr – bei jedem Einsatz, in jeder Sekunde.**



# **Alles für die Baustelle.**

071



## 071 Multifunktionsfahrzeuge

Fahrzeug	Leistung (PS)	1 Arbeitstag	2-5 AT	6-20 AT	ab 21 AT
Kubota RTV X-1100	24	89,00	75,00	62,00	<b>51,00</b>
ODES Workcross 1000 6-Sitzer	72	128,00	107,00	89,00	<b>75,00</b>



### Unsere Multitalente

Unsere Multifunktions- bzw. Side-by-Side-Fahrzeuge eignen sich besonders gut für Transportfahrten auf unwegsamem Gelände.

Der **Kubota RTV X-1100** zeichnet sich dabei durch hohe Leistung bei niedrigem Kraftstoffverbrauch aus. Bei einer mit bis zu 500 kg belastbaren Ladefläche kann man auch ordentlich was draufpacken.

Die geschlossene Kabine des **ODES Workcross 1000** bietet bis zu 6 Personen Platz. Die frontseitige Seilwinde gehört zur Serienausstattung.

**Sieht das nach  
Spaß aus?**





072

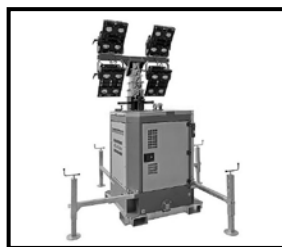

## 072 Strom und Licht

Stromerzeuger	Leistung (kVA)	1 Arbeitstag	2-5 AT	6-20 AT	ab 21 AT
Instagrid ONE max	3,75	a.A.	a.A.	a.A.	a.A.
Mosa GE15 / Pramac S1200	13,5	56,00	46,00	39,00	<b>34,00</b>
SDMO R16CC auf Fahrgestell	16,0	69,00	59,00	47,00	<b>40,00</b>
Atlas Copco QAS20	20,0	82,00	68,00	58,00	<b>47,00</b>
Atlas Copco QAS40 auf Fahrgestell	40,0	104,00	86,00	71,00	<b>61,00</b>
Denyo DCA85 / ESE 67	67,0	162,00	135,00	112,00	<b>93,00</b>
ESE 75	75,0	175,00	146,00	122,00	<b>102,00</b>
MOSA GE110	100,0	184,00	153,00	127,00	<b>107,00</b>
Flutlichtanlagen					
Atlas Copco QLB 60 / TrimeX-Box	5,5	134,00	111,00	92,00	<b>78,00</b>



### Mobile Stromerzeuger

instagrid

**Noch nie war es so einfach, netzunabhängig zu arbeiten.** Wenn dein Gerät an der Netzsteckdose betrieben werden kann, dann auch mit dem instagrid ONE. **Plug and Play.** Keine Kabel, kein Ärger. Einfach einstecken und loslegen. **Wirklich tragbar.** Nichts so Leistungsstarkes war je so kompakt und leicht. **Lange Laufzeit.** Mit 2,1 kWh liefert instagrid ONE max das Höchstmaß an Energie in tragbarem Format.



## Versorgung auf der Baustelle

Wir bieten verschiedene Möglichkeiten um Sie auf der Baustelle mit Strom, Druckluft und anderen Verbrauchsgütern zu versorgen. Neben dem Aufbau auf Achse gibt es verschiedene Geräte auch auf Schlittenaufbau.

Unser Mietparkservice berät sie gerne über alle weiteren Möglichkeiten mit denen wir Sie auf der Baustelle effektiv unterstützen können.



## 073 Druckluft

Kompressoren	Fördermenge	1 Arbeitstag	2-5 AT	6-20 AT	ab 21 AT
Atlas Copco XAS 58-7	2,6 m <sup>3</sup>	61,00	49,00	42,00	<b>36,00</b>
Kaeser M30	3,1 m <sup>3</sup>	65,00	54,00	45,00	<b>38,00</b>
Kaeser M43 / Atlas Copco XAS88	4,2 m <sup>3</sup>	86,00	71,00	61,00	<b>47,00</b>
Kaeser M50 / M59 / Atlas Copco XAS97	5,3 m <sup>3</sup>	141,00	117,00	98,00	<b>49,00</b>
Kaeser M80 / M82 (Schlittenaufbau)	8,0 m <sup>3</sup>	162,00	135,00	112,00	<b>82,00</b>
Kaeser M125 / Atlas Copco XAS188	10,5 m <sup>3</sup>	194,00	162,00	135,00	<b>93,00</b>
Kaeser M130 auf Kufen (Schlittenaufbau)	13,0 m <sup>3</sup>	185,00	154,00	129,00	<b>112,00</b>
Druckluft-Hämmer	Gewicht				
Kaeser/ Atlas Copco	4 bis 12 kg	39,00	34,00	27,00	<b>23,00</b>
Kaeser/ Atlas Copco	13 bis 21 kg	54,00	45,00	38,00	<b>32,00</b>

**Erster Schlauch inklusive >> jeder weitere Schlauch je 5 €/Tag**

074



## 074 Hydraulikaggregate und Zubehör

Typ	Gewicht	1 Arbeitstag	2-5 AT	6-20 AT	ab 21 AT
Hydraulikaggregat Hycon HPP13	80,0 kg	86,00	71,00	61,00	<b>49,00</b>
Hydraulikhammer HH10	9,9 kg	26,00	22,00	18,00	<b>15,00</b>
Hydraulikhammer HH20	22,0 kg	43,00	37,00	29,00	<b>25,00</b>
Kernbohrgerät HCD50-200 (ø 50 - 250 mm)	7,6 kg	43,00	37,00	29,00	<b>25,00</b>
Trennsäge HCS16 ø 400 mm	7,8 kg	43,00	37,00	29,00	<b>25,00</b>

zzgl. Verschleiß Bohrkronen/Trennsäge(Sägeblatt)



# SONSTIGES

075

Preisliste Staffelpreise // Sonstiges



Fugenschneider	1 Arbeitstag	2-5 AT	6-20 AT	ab 21 AT
Lissmac FS 13 B (Schnitttiefe 18 cm) <sup>1</sup>	59,00	47,00	40,00	<b>36,00</b>



Kanalbaulaser				
Spectra Precision	61,00	49,00	42,00	<b>36,00</b>



Mobile Siebanlage				
GREMAC E1 (Siebleistung bis 50 m³/h)	480,00	399,00	333,00	<b>277,00</b>



Backenbrecher				
Komplet K-JC704	1277,00	1064,00	887,00	<b>739,00</b>



Hubarbeitsbühne				
Dino 160XT II (Hubhöhe 16,0 m)	234,00	195,00	163,00	<b>137,00</b>

Autoanhänger				
bis 3,5 t	65,00	54,00	45,00	<b>38,00</b>

Bauwagen				
bis 1,5 t	60,00 €/Woche			<b>150,00 €/Monat</b>

Container				
Kraftstoffcontainer 1.000 l	22,00	18,00	15,00	<b>13,00</b>

Kraftstoffe und Flüssigkeiten	Preis €/Liter
Diesel	<b>2,50</b>
Benzin	<b>2,80</b>
AdBlue	<b>1,80</b>

Reinigung	Preis €/Stunde
Nachreinigungsarbeiten	<b>90,00</b>

Transport	Preis
Transportkosten	a.A.

<sup>1</sup>zzgl. Verschleiß von 3 €/Meter

# Falls du mal Ersatz brauchst.

## Ersatzteile einfach online bestellen

Mit ca. **1000 m<sup>2</sup> Lagerfläche** und einem großen herstellerübergreifenden Ersatzteilsortiment sind wir in der Lage Ihnen einen schnellen und zuverlässigen Service anzubieten. Nennen Sie uns einfach **Maschinentyp, Seriennummer** und die **Originalersatzteilnummer**. Sie erhalten von uns umgehend ein Angebot.



**Baumashop24**

**+49 7832 97 47 33 - 666**



## Mietbedingungen

1. Es gelten unsere Allgemeinen Mietbedingungen, welche wir Ihnen gerne zur Verfügung stellen. Diese sind zusätzlich online unter [www.hoch-baumaschinen.de](http://www.hoch-baumaschinen.de) bzw. [www.kohrmann-baumaschinen.de](http://www.kohrmann-baumaschinen.de) abrufbar.
2. Die angeführten Preise sind Nettopreise in Euro zzgl. der gesetzlich geltenden MwSt.
3. Die angeführten Preise gelten ohne Kraftstoff und ohne AdBlue. Die Kosten für Kraftstoff und AdBlue trägt der Mieter.
4. Der Miet-Tag basiert auf 8 Betriebsstunden. Mehrstunden werden gesondert in Rechnung gestellt.
5. Die angebotenen Geräte können im Einzelfall durch ein gleichwertiges Gerät derselben Kategorie ersetzt werden.
6. Der Ausfall des Betriebsstundenzählers ist dem Vermieter unverzüglich zu melden.
7. Der Mieter gibt die Maschine komplett, betriebsfähig, gereinigt und vollgetankt zurück.
8. Die Vermietung stellt eine Dienstleistung dar und ist nicht skontierfähig.
9. Der Mieter haftet für die rechtzeitige Übergabe des Geräts.
10. Für Bedienpersonal gilt: Kann aufgrund von baustellenbedingten Unterbrechungen nicht gearbeitet werden, wird der Anreisetag mit 8 Std. abgerechnet.
11. CAD-Daten für automatische Maschinensteuerungen erhalten wir als .reb Datei. Die Umwandlung anderer Dateiformate erfolgt nach Aufwand.
12. Freimeldungen werden nur in schriftlicher Form unter Angabe der Betriebsstunden an die jeweilige Niederlassung und zusätzlicher Rücksprache mit unserer Disposition aufgrund unvorhersehbarer Witterungsbedingungen anerkannt.
13. Das Haftpflichtrisiko ist nicht versichert.
14. Bei Verlust oder Diebstahl des Mietobjekts beträgt die Selbstbeteiligung des Mieters 25% des Listen-Neuwerts des Gerätes, mindestens jedoch EUR 1.000,00. Bei Verlust oder Diebstahl der Mietsache aufgrund von Vorsatz oder grober Fahrlässigkeit des Mieters, ist der Wiederbeschaffungswert der Mietsache in voller Höhe zu leisten.
15. Die Kalkulation der Dieselpreise basiert auf der Basis von 1,40 € netto/Liter zum Stichtag 15.01.2026. Entsprechende Preiserhöhungen werden 1:1 auf den Mieter umgelegt.
16. Die Servicepauschale für Rücknahme und Übergabeprüfung je Mietvorgang beträgt 12,00 €
17. Die Selbstbeteiligung gilt im Schadensfall pro Einzelschaden mit nachfolgender Selbstbeteiligung:

Listen-Neuwert des Geräts	Selbstbehalt
bis 10.000 €	1.000 €
bis 50.000 €	2.500 €
bis 100.000 €	5.000 €
ab 100.000 €	7.500 €



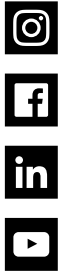

**ON.YOUR.SITE.**

